

B_4K

1 : 10

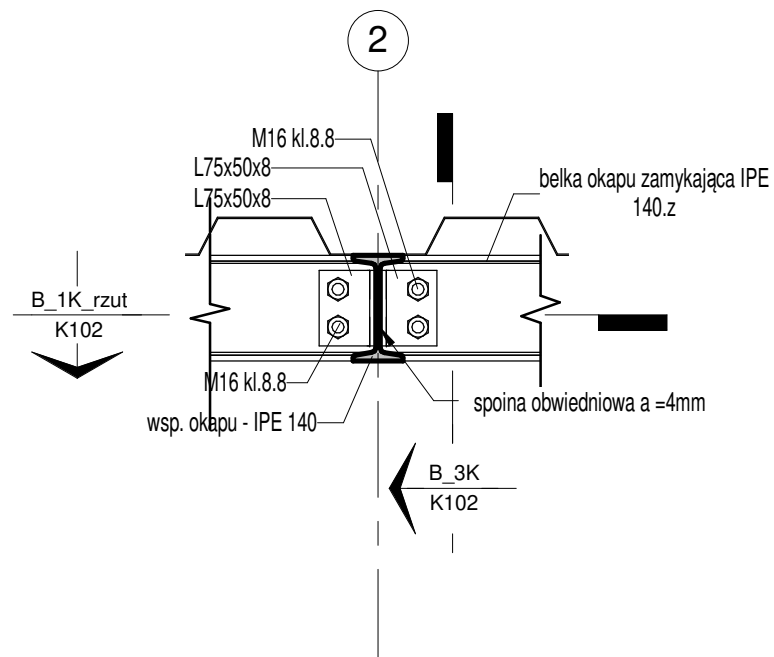

B_1K_rzut

1 : 10

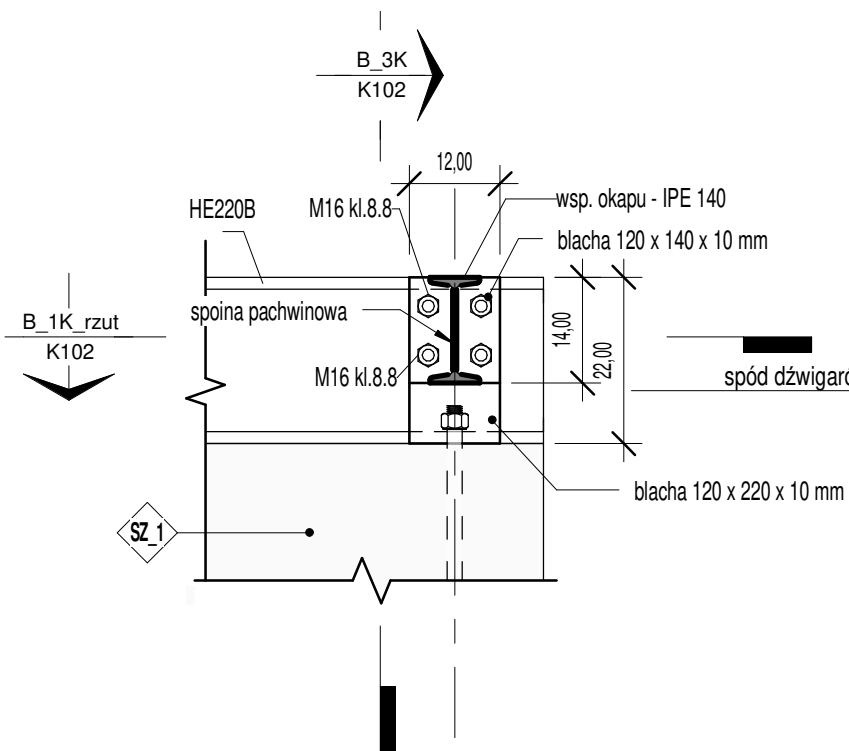
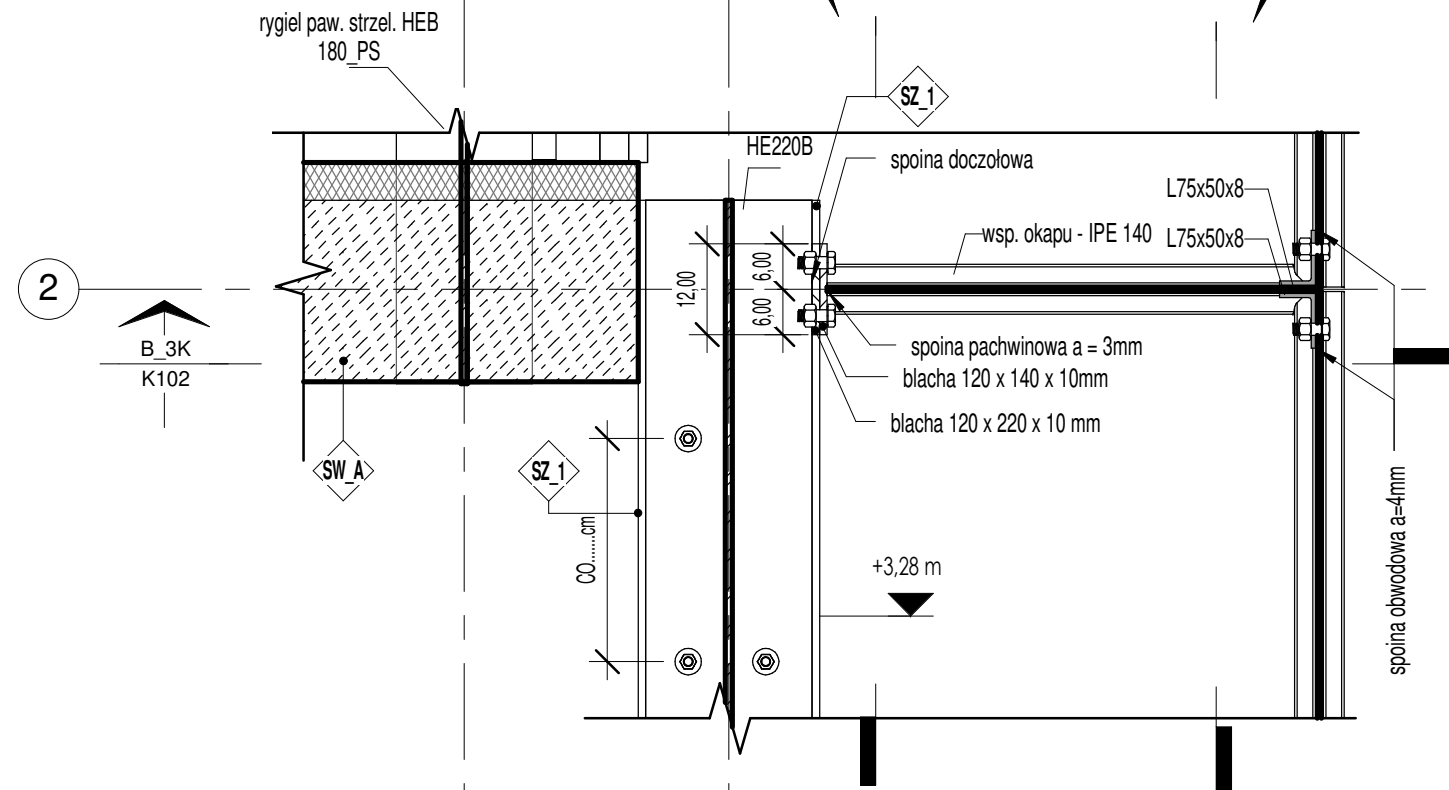

B_2K

1 : 10

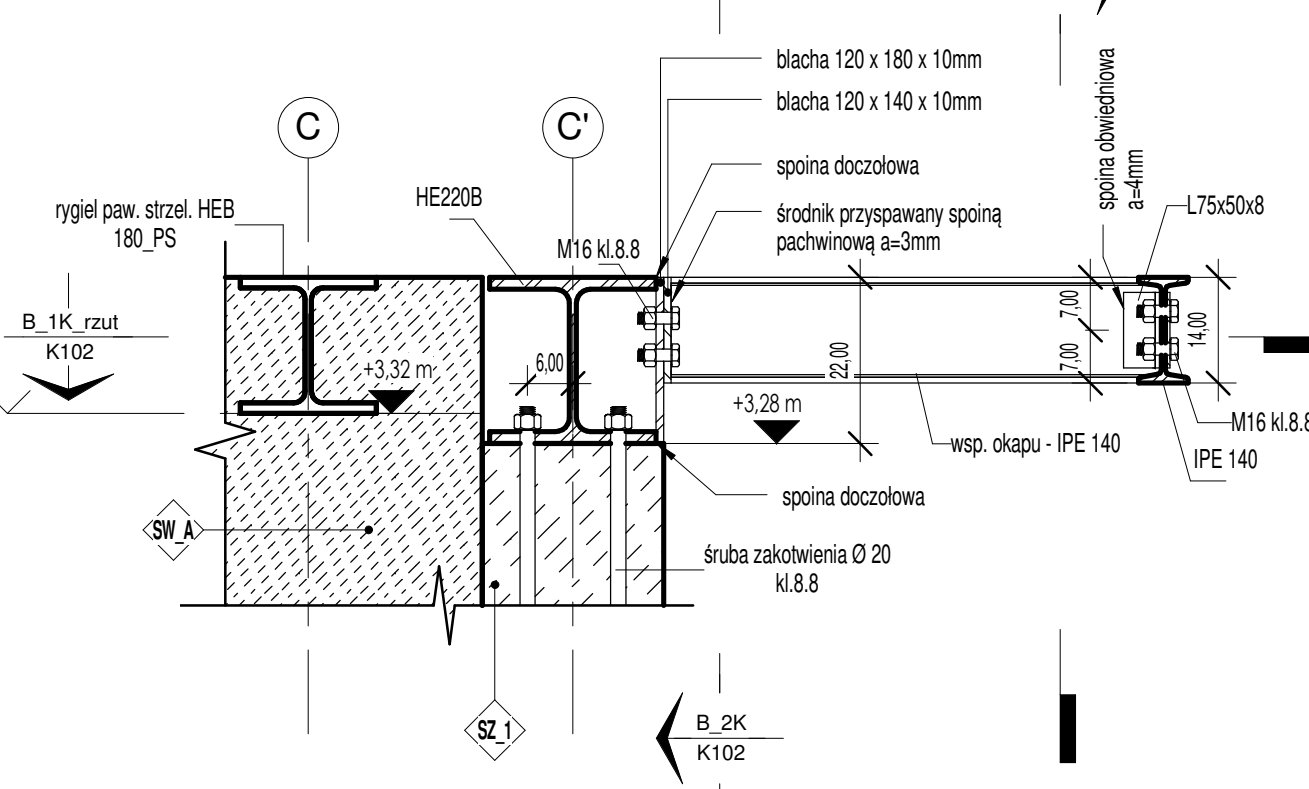

B_3K

1 : 10

Pracowania Architektoniczna SpaTa-ART

arch. Tadeusz Spasiński

ul. Braci Gierymskich 103
65-140 Zielona Góraemail: architektura@spasinski.pl
tel. 601 726 789

OBIEKT I ADRES:

STRZELNICA SPORTOWO-REKREACYJNA DO
STRZELAŃ Z BRONI KULOWEJGMINA RAWICZ OŚRODEK SPORTU I REKREACJI W RAWICZU
ul.Spokojna 1a 63-900 Rawicz

TYTUŁ RYSUNKU:

OPARCIE RYGŁA NA MURZE

PROJEKTANT-ARCHITEKTURA arch. Tadeusz Spasiński	NR UPRAWNIEN w spec. architektonicznej do proj. bez ograniczeń 120/87/ZG	PODPIS:
SPRAWDZAJĄCY - ARCHITEKTURA arch. Martyna Spasińska	NR UPRAWNIEN w spec. architektonicznej do proj. i kier rob bez ograniczeń 70/LUOKK/2015	PODPIS:
PROJEKTANT-KONSTRUKCJA mgr inż. Marek Staniczek	NR UPRAWNIEN SLK/7603/PBKb/17	PODPIS:
SPRAWDZAJĄCY - KONSTRUKCJA mgr.inż.Robert Cybulski	NR UPRAWNIEN SLK/7602/PBKb/17	PODPIS:
NR PROJEKTU	FAZA	PROJEKT WYKONAWCZY
BRANŻA	KONSTRUKCJA	SKALA
DATA	NR RYS./NR STR.	K102