

3.1

1 : 10

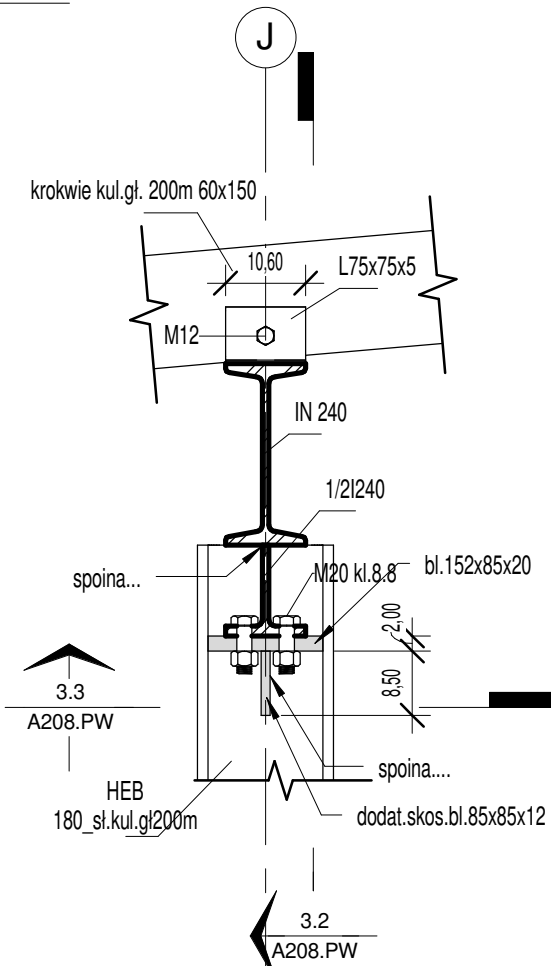

3.2

1 : 10

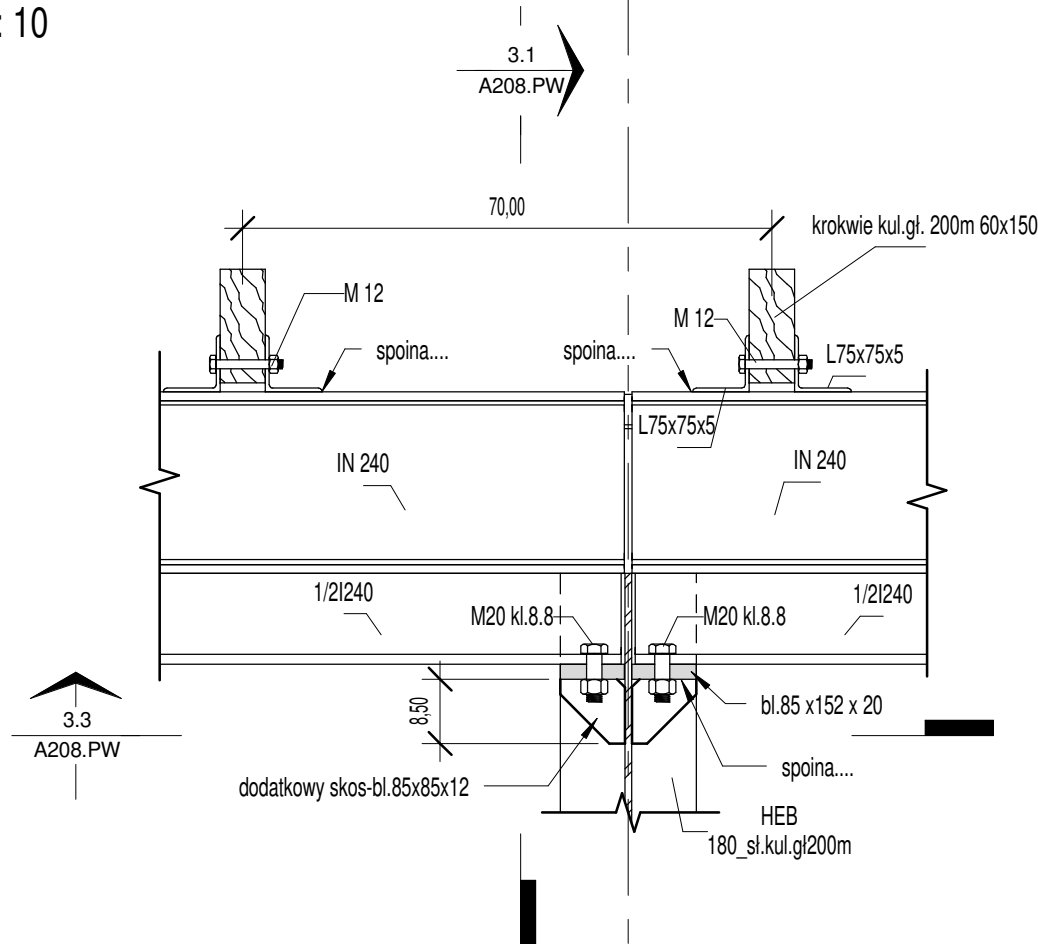

3.0\_SZCZEGÓŁ

1 : 10

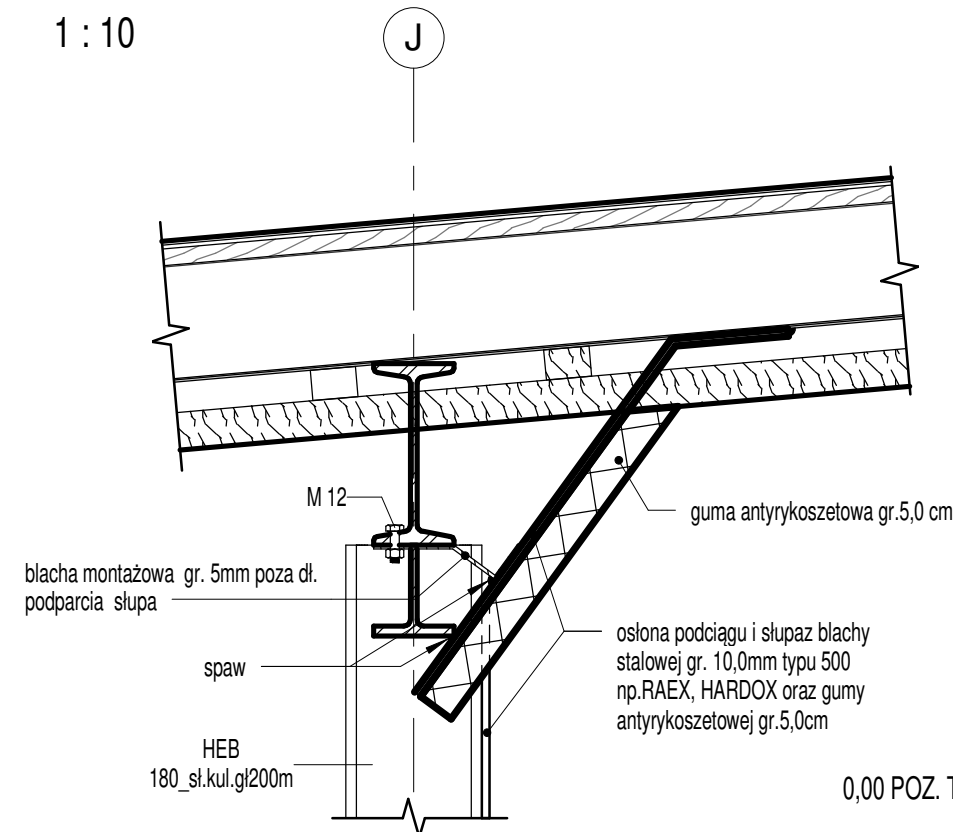

3.3

1 : 10

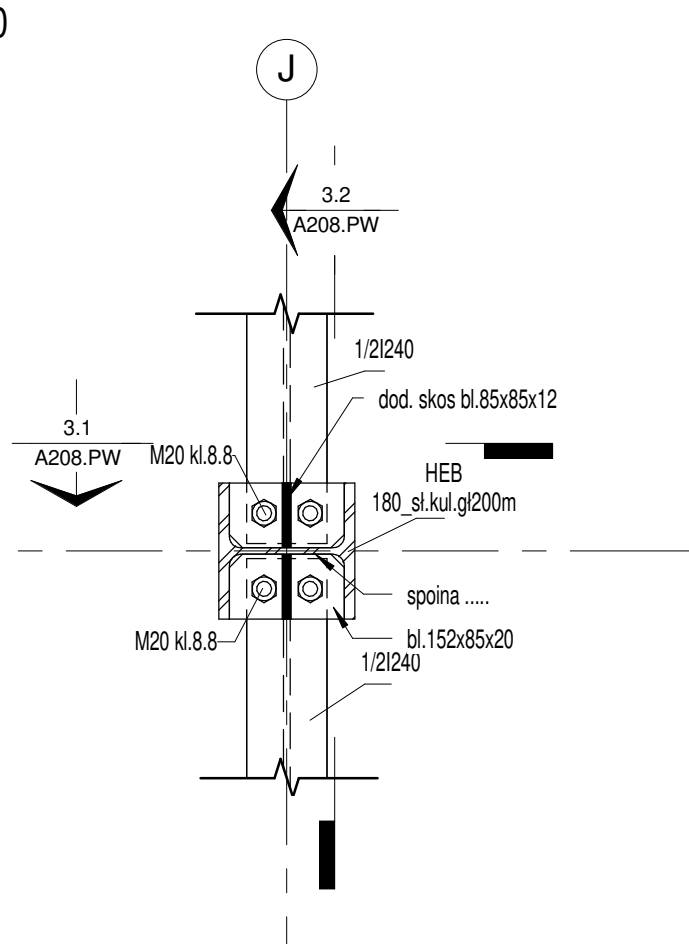

0,00 POZ. TERENU istn.strzelnicy 200m  
±0,0=96,20mnpm

LEGENDA DACH K.GŁ\_0-200m

1 : 20

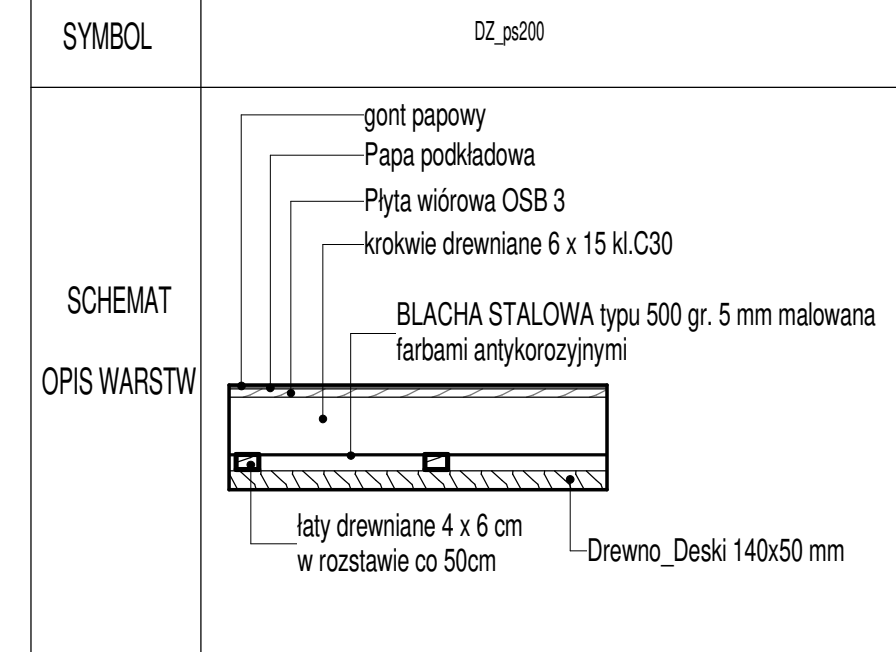

P\_1.K.GŁ\_200 m

1 : 50

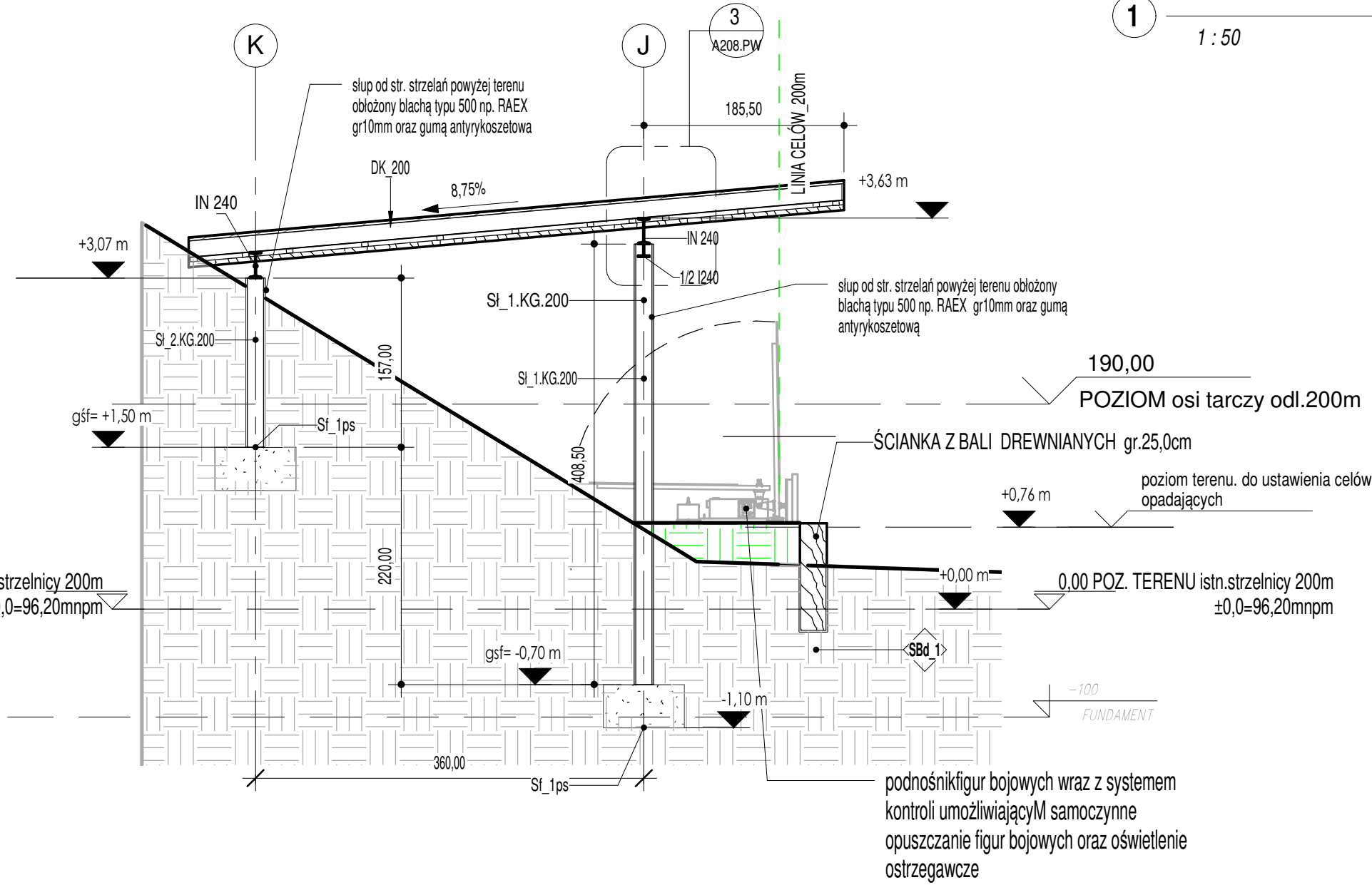

RZUT— SZCZEGÓŁ OSŁONY SŁUPA STALOWEGO

2

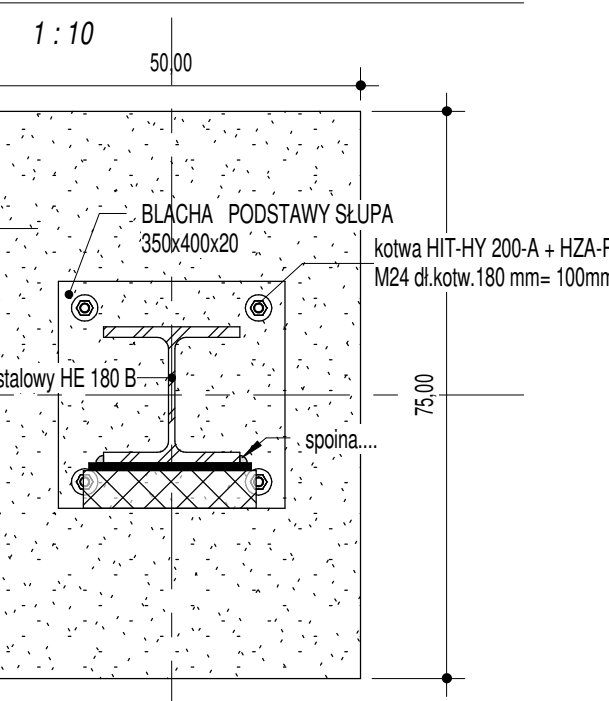

Pracowania Architektoniczna  
**SpaTa-ART**  
arch. Tadeusz Spasiński  
ul. Braci Gierymskich 103  
65-140 Zielona Góra  
email: architektura@spasinski.pl  
tel. 601 726 789

SYMBOL	OPIS
Sł_....	OZNACZENIE SŁUPA
Sf_....	OZNACZENIE STOPA FUNDAMENTOWA
gsf=	POZIOM GÓRY STOPY FUNDAMENTOWEJ
TŻ	TRZPIEŃ ŻELBETOWY
OZNACZENIE SZCZEGÓŁU	
1..	NUMER SZCZEGÓŁU
A 100	NR ARKUSZA ZE SZCZEGÓŁEMEM

OBJEKT I ADRES:  
STRZELNICA SPORTOWO-REKREACYJNA DO  
STRZELAŃ Z BRONI KULOWEJ  
GMINA RAWICZ OŚRODEK SPORTU I REKREACJI W RAWICZU  
ul.Spokojna 1a 63-900 Rawicz

TYTUŁ, RYSUNKU: PRZEKROJE_KUL.GŁ.200m		
PROJEKTANT-ARCHITEKTURA arch. Tadeusz Spasiński	NR UPRAWNIEN w spec. architektonicznej do proj. bez ograniczeń 120/87/ZG	PODPIS:
SPRAWDZAJĄCY - ARCHITEKTURA arch. Martyna Spasińska	NR UPRAWNIEN w spec. architektonicznej do proj. i kier rob bez ograniczeń 70/LUCKK/2015	PODPIS:
PROJEKTANT- INST. ELEKTRYCZNE mgr inż.Tadeusz Bartkowiak	NR UPRAWNIEN 88/75/ZG	PODPIS:
SPRAWDZAJĄCY - INST. ELEKTRYCZNE tech.energ. Marek Seweryn	NR UPRAWNIEN 196/77/Zg	PODPIS:
NR PROJEKTU	FAZA	PROJEKT WYKONAWCZY
BRANŻA archit.+konstrukcja	SKALA	JAK ZAZNACZONO
DATA	NR RYS.NR STR.	A208.PW