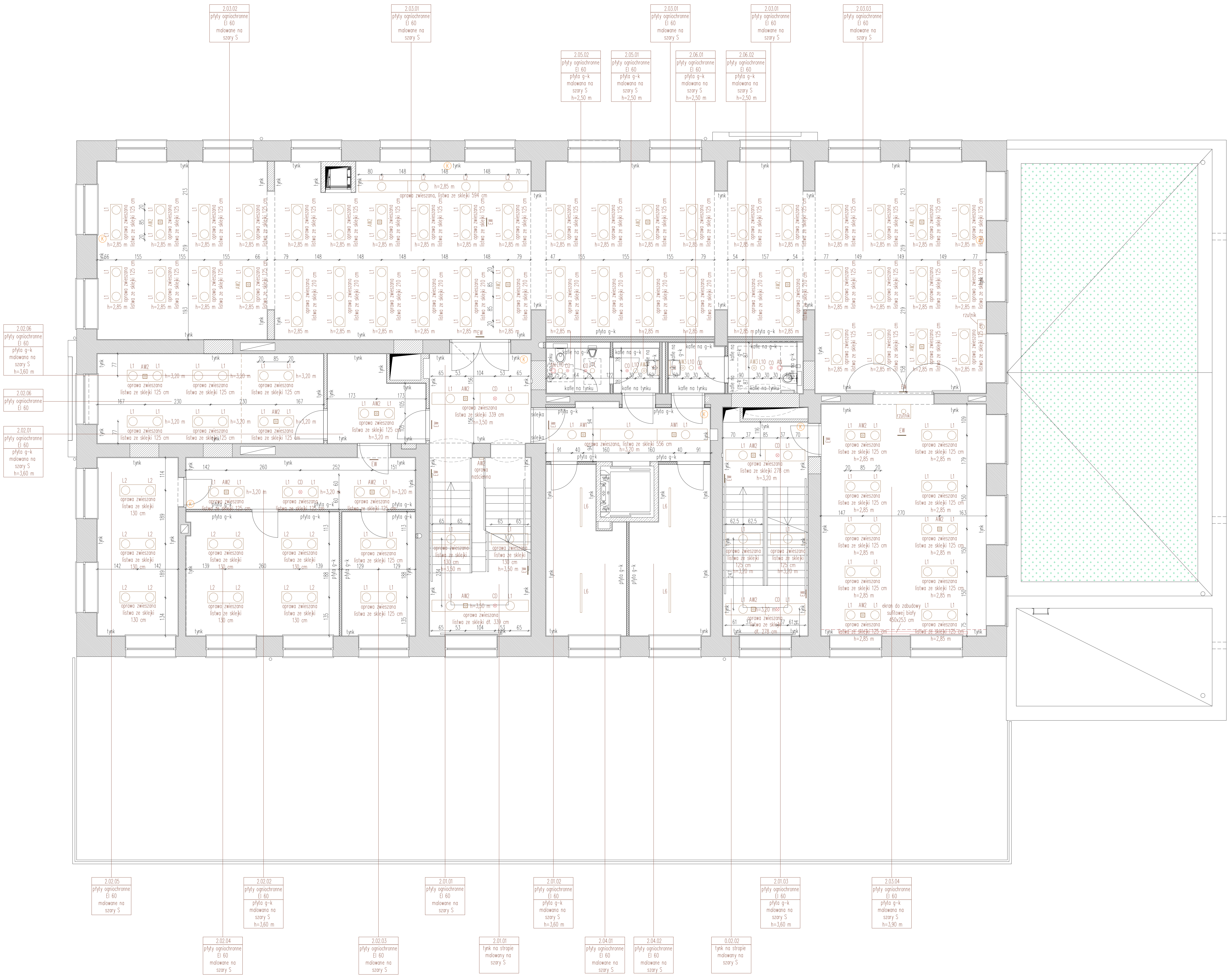

Oznaczenia:

L1	oprawa wbudowana bytowa
L2	oprawa wbudowana bytowa
L3	oprawa sufitowa
L4	oprawa sufitowa
L5	oświetlenie nad lustrem
L6	oprawa sufitowa
L7	oprawa sufitowa
L8	oprawa sufitowa
L9	oprawa sufitowa
L10	oprawa sufitowa
L11	oprawa sufitowa
AW1	oprawa awaryjna typ 1
AW2	oprawa awaryjna typ 2
AW3	oprawa awaryjna typ 3
AW4	oprawa awaryjna nad wejściem
AW5	oprawa awaryjna nad wejściem
GŁ	głośnik
EW	oznaczenie ewakuacyjne
CO	czujka obecności
AN	anemostat
CD	czujka dymu
LP 1	lampa wpuszczona w posadzkę
LK 1	oprawa kierunkowa szara
LK 2	oprawa kierunkowa szara
K	kamera

Oznaczenia:

	ściana murowana istniejąca
	ściana murowana nowa
	ściana/ słupek żelbetowy nowe
	ocieplenie

uwagi ogolne:
1. projekt jest chroniony prawem autorskim (dz. u. 94.24.83 z dnia 04.02.94). wszystkie informacje zawarte w projekcie stanowia własnosc autorow opracowania i nie wolno ich uzyc ponownie, kopiowac i reprodukowac bez ich pisemnej zgody.
2. zakres wykonania i obowiazki przy robotach budowlanych - zgodnie ze sztuka budowlana (warunki techniczne wykonania i odbioru robot budowlano-montazowych).
3. wszelkie przebicia i przejścia instalacji pomiędzy wydzielonymi strefami pożarowymi muszą posiadać odpowiednie zabezpieczenie ppoż. wg wytycznych ppoż.
4. integralna czescia niniejszego opracowania jest czesc opisowa oraz specyfikacje techniczne.
5. szczegolowe rozmieszczenie wszystkich instalacji wewnetrznych i zewnetrznych budynku wg branzowych projektow wykonawczych. wszystkie tomy opracowania sa wzajemnie komplementarne i powinny byc odczytywane wspolnie przy czym dokumentacja branzy architektonicznej jest nadrzedna wzgledem opracowan branzowych. wszelkie ewentualne niezgodnosci nalezy skonsultowac z głownym projektantem i projektantami branzowymi.
6. wszystkie wymiary i rzedne, wykonawca jest zobowiazany sprawdzic na budowie, a zaistniałe niezgodnosci pomiedzy niniejszym projektem i pozostałymi opracowaniami branzowymi a stanem istniejacym nalezy wyjasnic i uzgodnic z głownym projektantem i projektantami branzowymi.
7. wszystkie rozwiazania technologiczne i materiałowe winny posiadac odpowiednie certyfikaty i atesty oraz powinny byc wykonywane scisle wg instrukcji producenta.
8. wszystkie uzyte materiały elewacyjne, wykonczeniowe, sprzet oswietleniowy, armatura sanitarna winny posiadac stosowne atesty, a eksploatacja obiektu nie powinna wpływac na zmiane parametrow poszczegolnych rozwiazan systemowych.
9. wszystkie zaprojektowane rozwiazania materiałowe sa rozwiazaniami systemowymi. wszystkie ewentualne zamienniki muszą miec parametry technologiczne, nie gorsze od przedstawionych w projekcie, musza spełniac wymagania normatywne oraz musza posiadac wszystkie wymagane atesty i aprobaty oraz nie moga generować dodatkowych kosztów
10. teren budowy powinien być przygotowany przez wydzielenie, uporządkowanie i zabezpieczenie pod względem bhp i ppoż. wg projektu zagospodarowania i technologii budowy (w tym bioz) przygotowanego przez wykonawcę i zatwierdzonego przez wynajmującego (inwestora). w czasie wykonywania robót montażowych należy ściśle przestrzegać odnośnie obowiązujące w tym zakresie przepisy. wszyscy pracownicy zatrudnieni przy wykonywaniu robót na budowie muszą być przeszkoleni i znać przepisy bhp i ppoż.
11. przedmiotowy obiekt może zostać przekazany do użytku dopiero po przeprowadzeniu odbioru wszystkich instalacji i przedłożeniu odpowiednich zaświadczeń odbioru. zaświadczenia odbioru, dokumenty, zezwolenia. pozwolenie na budowę, uzgodnienia, świadectwa prób, badań itp., powinny być odpowiednio skompletowane i przechowywane na terenie obiektu.
14. niniejsze opracowanie jest integralna czescia składowa wielobranzowego projektu wykonawczego,wszystkie projekty instalacji, wyposażenia, montażu urządzeń technologicznych nie objęte zakresem projektu wykonywanego przez pracownię 'roman rutkowski architekci' (rra), wymagają uzgodnienia przez wskazanych przez nią projektantów lub jednostki projektowe.
15.wym. otworów okiennych i drzwiowych przed montażem stolarki i slusarki oraz moduły balustrad przed zamówieniem sprawdzić na budowie.

uwaga: podane na rysunkach wymiary, rzędne i rozliczenia schodów są tylko orientacyjne

0 m 1 m 2 m 3 m 4 m 5 m

rr-a ROMAN RUTKOWSKI ARCHITEKCI
ul. Jesienna 13 b, 53-017 Wrocław
T, F: 722. 058 188, M: 603. 808 111
NIP: 753 140 36 45, REGON: 020400652
www.rr-a.pl

temat projektu	Przebudowa i zmiana sposobu użytkowania budynku gminnego w Rawiczu na Rawicką MulitiBibliotekę wraz z zagospodarowaniem terenu i niezbędną infrastrukturą		
adres	ul. Szarych Szeregów 3, 63-900 Rawicz nr dz. 1219, 1226 oraz ulice 2852, 2853, 1233, 1236		
inwestor	Gmina Rawicz ul. Piłsudskiego 21, 63-900 Rawicz		
projektant/architektura	dr inż. arch. Roman Rutkowski	12/07/DOIA	Rutkowski
współpraca/architektura	mgr inż. arch. Paweł Floryn		
współpraca/architektura	mgr inż. arch. Aleksandra Kramnik		Kramnik
współpraca/architektura	mgr inż. arch. Wojciech Motyka		Motyka
temat rysunku	RZUT KONDYGNACJI K3 – sufity		
faza	projekt wykonawczy	skala 1:100	
branża	architektura	AS 03	2019.02