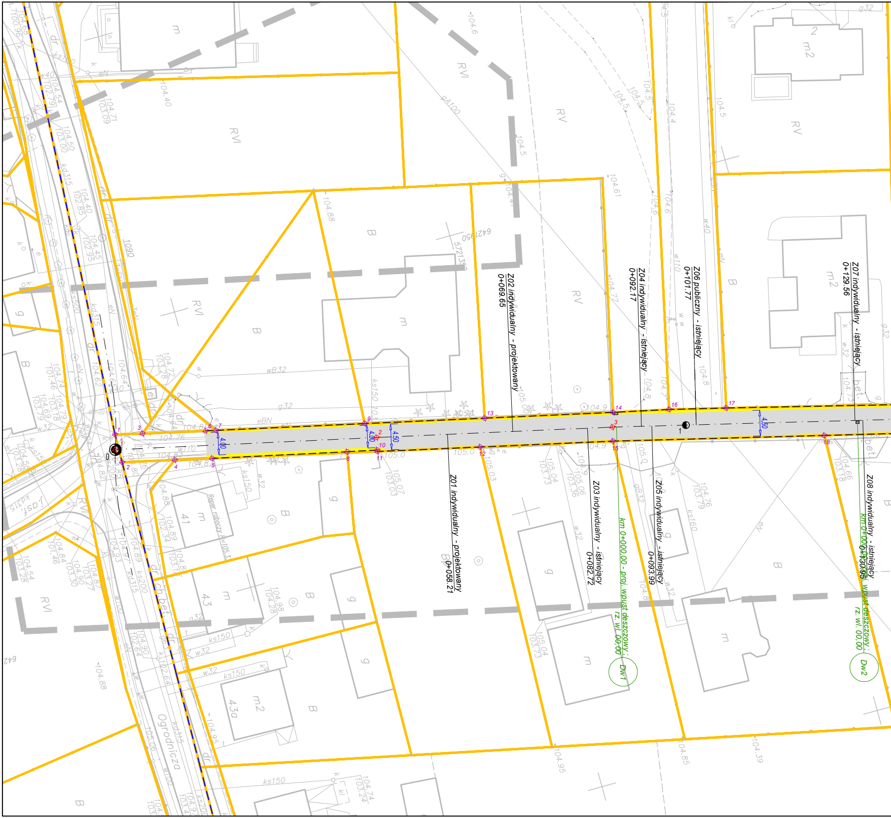
Z01 indywidualny - projektowany
0+058.21
Z02 indywidualny - projektowany
0+069.65
Z03 indywidualny - istniejący
0+082.72
Z04 indywidualny - istniejący
0+092.17
Z05 indywidualny - istniejący
0+093.99
Z06 publiczny - istniejący
0+101.77
Z07 indywidualny - istniejący
0+129.56
Z08 indywidualny - istniejący
0+130.95
km 0+000.00 - proj. wpust deszczowy :
rz. wl. 00,00
Dw1
km 0+000.00 - proj. wpust deszczowy :
rz. wl. 00,00
Dw2
4.00
4.50
Reper roboczy H=105.33
Ogrodnicza
RVI
RV
B
m
m2
g
41
43
43a
2
1090
wB32
g32
eBN
w110
ks150
ks200
kd315
w32
w40
104.76
104.87
104.9
105.0
105.03
105.07
103.03
104.88
104.61
104.40
104.5
104.6
104.8
104.39
104.85
104.95

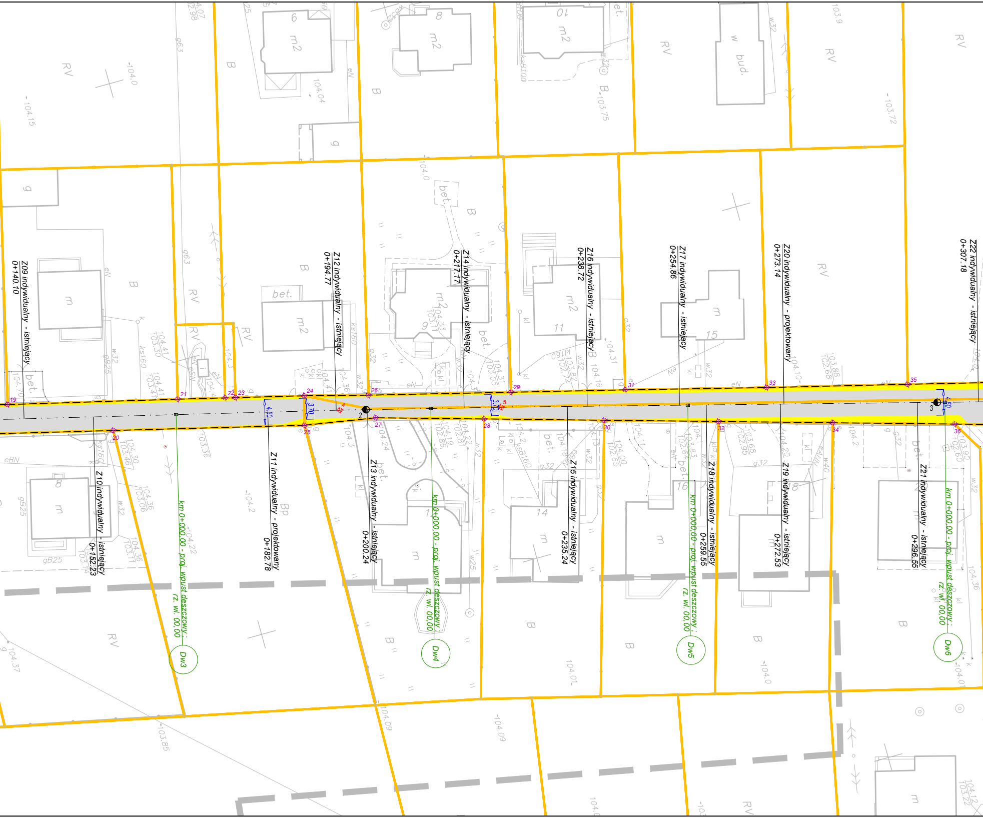
Z09 indywidualny - istniejący
0+140.10
Z10 indywidualny - istniejący
0+152.23
Z11 indywidualny - projektowany
0+182.78
Z12 indywidualny - istniejący
0+194.77
Z13 indywidualny - istniejący
0+200.24
Z14 indywidualny - istniejący
0+217.17
Z15 indywidualny - istniejący
0+235.24
Z16 indywidualny - istniejący
0+238.72
Z17 indywidualny - istniejący
0+254.86
Z18 indywidualny - istniejący
0+259.55
Z19 indywidualny - istniejący
0+272.53
Z20 indywidualny - projektowany
0+273.14
Z21 indywidualny - istniejący
0+296.55
Z22 indywidualny - istniejący
0+307.18
km 0+000.00 - proj. wpust deszczowy ;
rz. wl. 00.00
Dw3
km 0+000.00 - proj. wpust deszczowy ;
rz. wl. 00.00
Dw4
km 0+000.00 - proj. wpust deszczowy ;
rz. wl. 00.00
Dw5
km 0+000.00 - proj. wpust deszczowy ;
rz. wl. 00.00
Dw6
4.50
3.70
3.70
4.50
m2
m
bet.
RV
B
BP
bud.

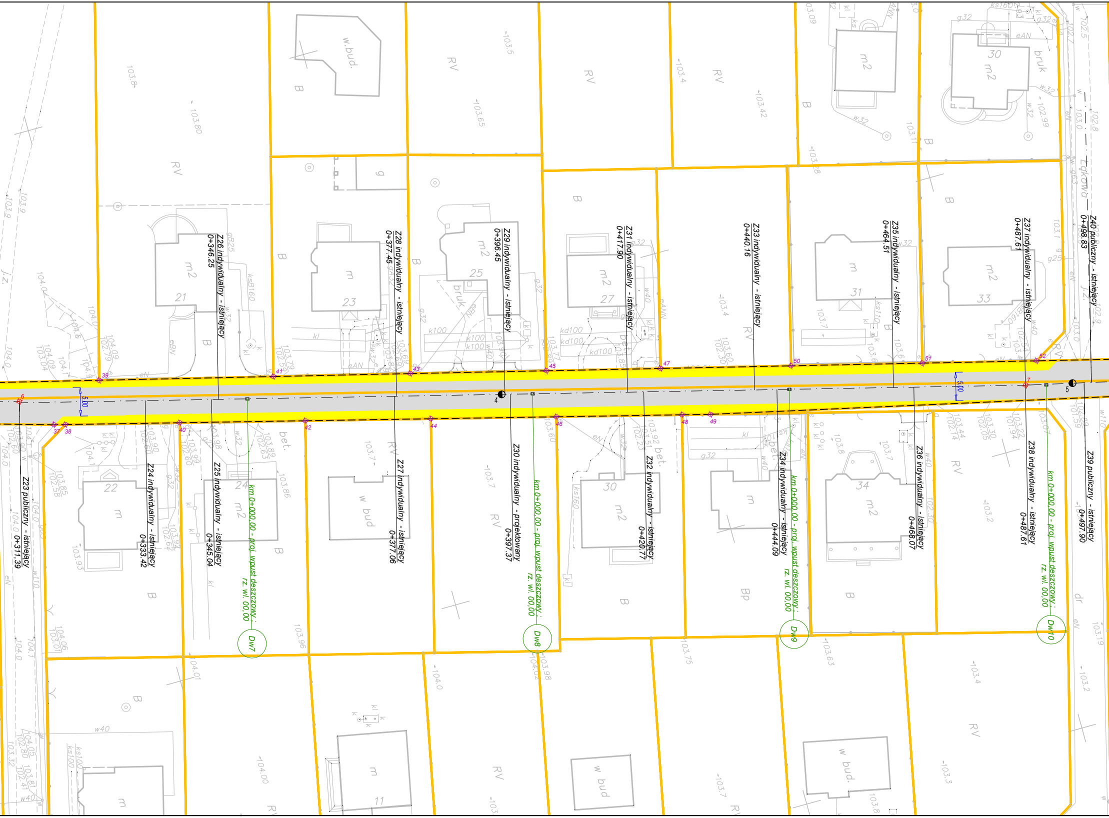

Z23 publiczny - istniejący
0+311.39
Z24 indywidualny - istniejący
0+333.42
Z25 indywidualny - istniejący
0+345.04
Z26 indywidualny - istniejący
0+346.25
Z27 indywidualny - istniejący
0+377.06
Z28 indywidualny - istniejący
0+377.45
Z29 indywidualny - istniejący
0+396.45
Z30 indywidualny - projektowany
0+397.37
Z31 indywidualny - istniejący
0+417.90
Z32 indywidualny - istniejący
0+420.77
Z33 indywidualny - istniejący
0+440.16
Z34 indywidualny - istniejący
0+444.09
Z35 indywidualny - istniejący
0+464.51
Z36 indywidualny - istniejący
0+468.07
Z37 indywidualny - istniejący
0+487.61
Z38 indywidualny - istniejący
0+487.61
Z39 publiczny - istniejący
0+497.90
Z40 publiczny - istniejący
0+498.83
km 0+000.00 - proj. wpust deszczowy ;
rz. wl. 00.00
Dw7
km 0+000.00 - proj. wpust deszczowy ;
rz. wl. 00.00
Dw8
km 0+000.00 - proj. wpust deszczowy ;
rz. wl. 00.00
Dw9
km 0+000.00 - proj. wpust deszczowy ;
rz. wl. 00.00
Dw10
5.00
5.00
4
5
6
7
37
38
39
40
41
42
43
44
45
46
47
48
49
50
51
52
Łąkowa
21
22
23
24
25
27
30
31
33
34
30
11
m2
m
w.bud.
w bud
RV
B
Bp
bruk
bet.
g
kd100
k100
kl
eAN
eN
w32
w40
g32
ks160
103.8
103.80
103.65
103.5
103.4
103.42
102.5
102.7
102.8
102.99
103.0
103.1
102.9
104.0
103.7
103.2
103.3
103.4
103.75
103.63
104.00

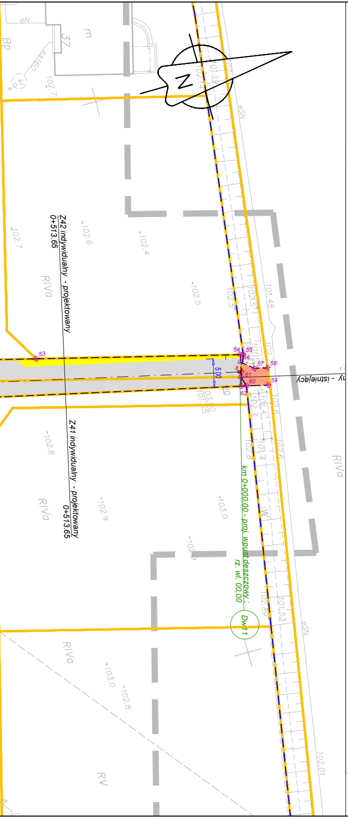
Z42 indywidualny - projektowany
0+513.65
Z41 indywidualny - projektowany
0+513.65
53
54
55
56
57
58
8
61
60
59
62
5.00
ny - istniejący
km 0+000,00 - proj. wpust deszczowy ;
rz. wl. 00,00
Dw11
RIVa
RV
eSN
eN
Bp
37
m
102.7
102.6
102.4
102.5
101.48
102.8
102.9
103.0
102.89
101.53
102.01
101.4
102.6

Szkic orientacyjny skala 1:25000

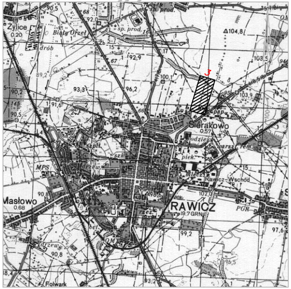
Zylice
Biały Orzeł
Sierakowo
RAWICZ
Masłowo
Rawicz-Wschód
Folwark
PGR
104,8
103,5
100,1
92,9
93,3
96,2
91,6
90,2
90,5
90,8
97,6
99,2
102,0
19,7 GRN

MAPA DO CELÓW PROJEKTOWYCH

Arkusz		1
Skala mapy		1:500
Oznaczenie kancelaryjne zgłoszenia pracy geodezyjnej		KERG: 1705–247/2012
Numer księgi robót		264/2012
Nazwa miejscowości		Rawicz
Jednostka ewidencyjna	identyfikator	302205_5
	nazwa	gm. Rawicz
Obręb ewidencyjny	identyfikator	0011; 0007
	nazwa/ulica	Sierakowo; Łaszczyn
Obręb ewidencyjny	Prostokątnych płaskich	2000(18)
	Układ wysokościowy	Kronsztad
Oznaczenie granic obszaru, który był przedmiotem aktualizacji		— — — — — — — — —
Informacja o służebnościach gruntowych mających wpływ na zagospodarowanie gruntów, zlokalizowanych w granicach projektowanej inwestycji.		nie badano
Wtórnik niniejszy sporządzono na postwanie pomiaru wykonanego przez Art–Geo s.c. w styczniu 2013r. oraz mapy sytuacyjno–wysokościowej sekcje:		6.160.11.171.2; 6.160.11.171.4; 6.160.173.2; 6.160.11.173.1; 6.160.11.171.3; 6.160.11.171.1
Wniesiono przebieg projektowanych sieci uzbrojenia podziemnego zgodnych z ZUDP Rawicz:		brak
Nie wyklucza się istnienia w terenie również uzbrojenia, o którym brak było informacji branżowych i nie zostało odnalezione w czasie inwentaryzacji geodezyjnej.		
Granice i numery działek naniesione na podstawie danych numerycznych z PODGiK Starostwa Powiatowego w Rawiczu z dnia 28.06.2012r. Granic prawnych nie badano.		
Data opracowania mapy 28.01.2013r.		
Usługi Geodezyjne ART–GEO Monika Ochramowicz–Skrzypek, Leszek Dutczak sp.j. ul.Fabryczna 13A, tel. (68)453 00 90 65–410 Zielona Góra .... Nazwa wykonawcy		
.... podpis geodety upr.nr 18825 mgr inż. Monika Ochramowicz–Skrzypek		

Uwaga: Założono repery robocze w zakresie aktualizacji mapy.

"Augmen Consulting Group Sp.J."
ul. Wrocławska 5a Zielona Góra

OBIEKT:

Przebudowa drogi w ulicy Sadowniczej
ramach inwestycji Budowa infrastruktury w północnej części wsi Sierakowo".

INWESTOR:

Gmina Rawicz
ul. mar. Józefa Piłsudskiego 21
63-900 Rawicz

PLANSZA TYCZENIA

OPRACOWUJĄCY mgr inż. KRZYSZTOF ZAJĄC BRANŻA DROGOWA		DATA: GRUDZIEŃ 2013r.	PODPIS
FAZA PROJEKTU:	SKALA:	NR RYSUNKU:	NR STRONY:
Uzgodnienia Proj. Budowlany Proj. Wykonawczy W	1 : 500	3	-----