STUDIUM UWARUNKOWAŃ I KIERUNKÓW ZAGOSPODAROWANIA PRZESTRZENNEGO GMINY RAWICZ

KIERUNKI

Załącznik nr 3
do Uchwały Nr .../.../.....
Rady Miejskiej Gminy Rawicz
z dnia .....

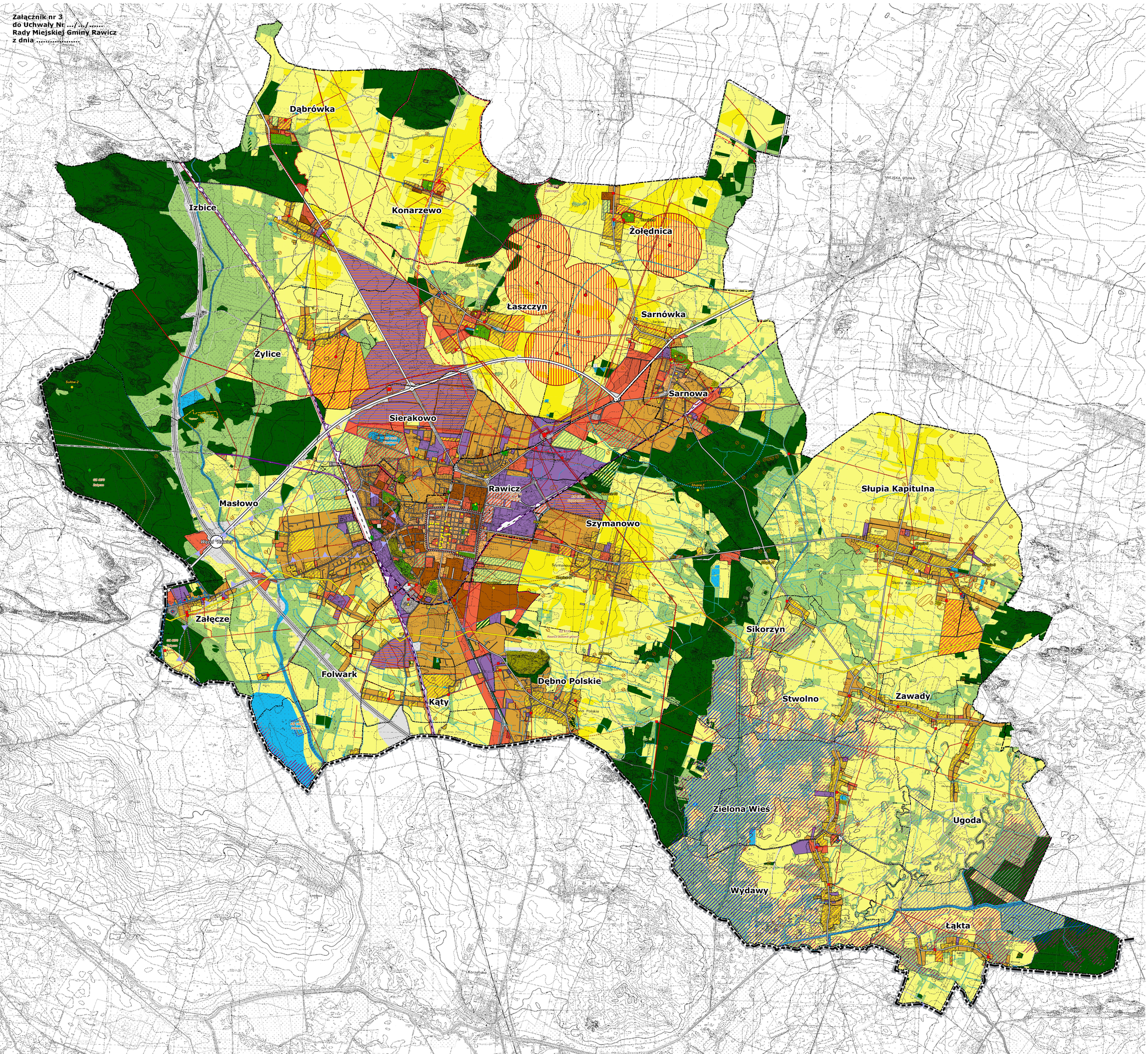

OZNACZENIA

OZNACZENIA OGÓLNE

- GRANICA WOJEWÓDZTWA
- GRANICA POWIATU
- GRANICA GMINY
- GRANICA MIASTA
- GRANICE OBRĘBÓW EWIDENCYJNYCH
- OBSZARY WYMAGAJĄCE ZMIANY PRZEZNACZENIA NA CELE NIEROLNICZE I NIELEŚNE
- OBSZARY, DLA KTÓRYCH GMINA ZAMIERZA SPORZĄDZIĆ ZMIANĘ PLANU MIEJSCOWEGO
- GRANICA OBSZARU PRZESTRZENI PUBLICZNEJ
- GRANICE TERENÓW ZAMNIĘTYCH

KIERUNKI ZMIAN W PRZEZNACZENIU TERENÓW

- TERENY ZABUDOWY ŚRÓDMIEJSKIEJ
- TERENY ZABUDOWY MIESZKANIOWEJ JEDNORODZINNEJ
- TERENY ZABUDOWY MIESZKANIOWEJ WIELORODZINNEJ
- TERENY ZABUDOWY ZAGRODOWEJ
- TERENY ZABUDOWY USŁUGOWEJ
- TERENY LOKALIZACJI OBIEKTÓW HANDLOWYCH O POWIERZCHNI SPRZEDAŻY POWYŻEJ 2000 M2
- TERENY USŁUG SPORTU I REKREACJI
- TERENY ZABUDOWY PRODUKCYJNEJ, SKŁADÓW I MAGAZYNÓW
- TERENY ZABUDOWY OBSŁUGI PRODUKCJI ROLNEJ
- TERENY OGRODÓW DZIAŁKOWYCH
- TERENY ZIELENI URZĄDZONEJ
- TERENY CMENTARZY
- TERENY INFRASTRUKTURY TECHNICZNEJ
- TERENY KOMUNIKACJI
- TERENY LOKALIZACJI ELEKTROWNI WIATROWYCH O MOCY PRZEKRACZAJĄCEJ 500 kW
- TERENY LOKALIZACJI ELEKTROWNI FOTOWOLTAICZNYCH O MOCY PRZEKRACZAJĄCEJ 500 kW

OCHRONA I KSZTAŁTOWANIE ŚRODOWISKA PRZYRODNICZEGO

- TERENY LEŚNE
- TERENY PRZEZNACZONE DO ZALESIENIA
- TERENY TRWAŁYCH UŻYTKÓW ZIELONYCH, ZADRZEWIEŃ I ZAKRZEWIEŃ
- TERENY ROLNICZE WYŻSZYCH KLAS BONITACYJNYCH
- TERENY ROLNICZE NIŻSZYCH KLAS BONITACYJNYCH
- TERENY WÓD POWIERZCHNIOWYCH ŚRÓDLĄDOWYCH
- GRANICA REZERWATU PRZYRODY
- GRANICA OBSZARU CHRONIONEGO KRAJOBRAZU "DOLINA BARYCZY"
- POMNIKI PRZYRODY
- GRANICE UDOKUMENTOWANYCH ZŁÓŻ KOPALIN
- GRANICE TERENÓW GÓRNICZYCH
- GRANICE OBSZARÓW GÓRNICZYCH
- GRANICA GŁÓWNEGO ZBIORNIKA WÓD PODZIEMNYCH NR 303
- OBSZARY SZCZEGÓLNEGO ZAGROŻENIA POWODZIĄ (p=10%)
- OBSZARY SZCZEGÓLNEGO ZAGROŻENIA POWODZIĄ (p=1%)
- OBSZARY ZAGROŻONE POWODZIĄ (p=0,2%)

OCHRONA DZIEDZICTWA KULTUROWEGO

- OBIEKTY ZABYTKOWE WPISANE DO REJESTRU ZABYTKÓW
- STANOWISKO ARCHEOLOGICZNE WPISANE DO REJESTRU ZABYTKÓW
- STREFA "A" ŚCISŁEJ OCHRONY KONSERWATORSKIEJ
- STREFA "B" POŚREDNIEJ OCHRONY KONSERWATORSKIEJ
- STREFA "E" OCHRONY EKSPOZYCJI
- STREFA "W" ŚCISŁEJ OCHRONY STANOWISKA ARCHEOLOGICZNEGO WPISANEGO DO REJESTRU ZABYTKÓW
- STREFA "OW" OCHRONY ZEWIDENCJONOWANYCH STANOWISK ARCHEOLOGICZNYCH

KIERUNKI ROZWOJU KOMUNIKACJI

- DROGA EKSPRESOWA S5
- DROGA KRAJOWA NR 36
- DROGI WOJEWÓDZKIE
- DROGI POWIATOWE
- DROGI GMINNE ISTNIEJĄCE
- DROGI GMINNE PROJEKTOWANE
- WĘZEŁ DROGOWY "RAWICZ"
- LINIE KOLEJOWE

KIERUNKI ROZWOJU INFRASTRUKTURY TECHNICZNEJ

- ISTNIEJĄCE LINIE ELEKTROENERGETYCZNE WYSOKIEGO NAPIĘCIA 110 kV
- PROJEKTOWANE LINIE ELEKTROENERGETYCZNE WYSOKIEGO NAPIĘCIA 110 kV
- LINIE ELEKTROENERGETYCZNE ŚREDNIEGO NAPIĘCIA
- ISTNIEJĄCY GŁÓWNY PUNKT ZASILANIA
- PROJEKTOWANY GŁÓWNY PUNKT ZASILANIA
- STACJE TRANSFORMATOROWE
- GAZOCIĄG WYSOKIEGO CIŚNIENIA DN500
- GAZOCIĄG WYSOKIEGO CIŚNIENIA DN100
- ZLIKWIDOWANE ODWIERTY GAZU
- UJĘCIA WÓD PODZIEMNYCH
- OCZYSZCZALNIA ŚCIEKÓW
- STACJE BAZOWE TELEFONII KOMÓRKOWYCH
- ELEKTROWNIE WIATROWE
- STREFY WYSOKOŚCIOWE ELEKTROWNI WIATROWYCH

SKALA 1:10 000

0 1 2 3 km