MIEJSCOWY PLAN ZAGOSPODAROWANIA PRZESTRZENNEGO "MASŁOWO" W OBREBIE GEODEZYJNYM MASŁOWO, GMINA RAWICZ

ZAŁĄCZNIK NR 1
DO UCHWAŁY NR VIII/54/24 RADY MIEJSKIEJ GMINY RAWICZ Z DNIA 28 SIERPNIA 2024 R.

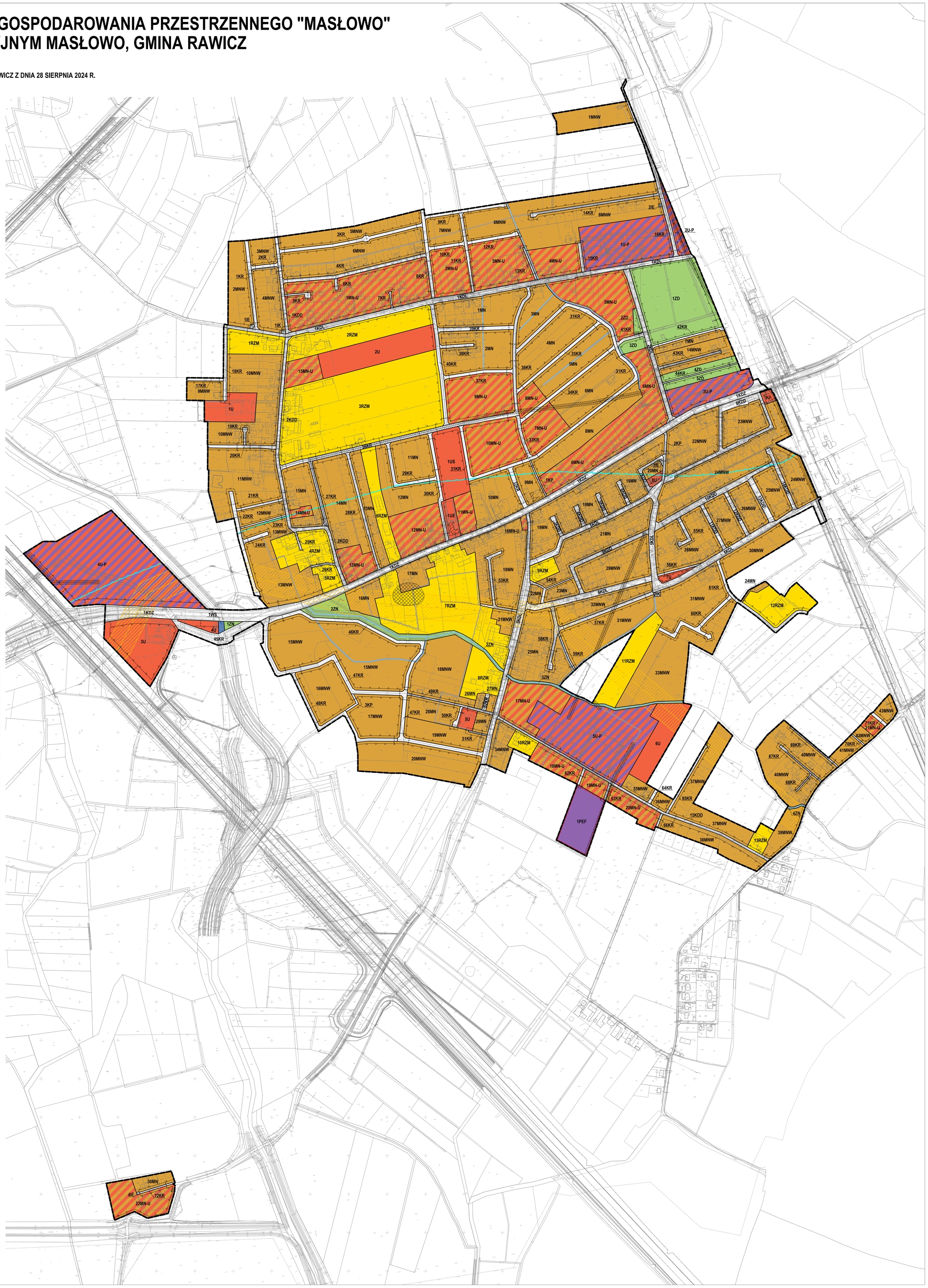

OZNACZENIA

OZNACZENIA STANOWIĄCE OBOWIĄZUJĄCE USTALENIA PLANU

- GRANICE OBSZARU OBJĘTEGO PLANEM
- LINIE ROZGRANICZAJĄCE TERENY O RÓŻNYM PRZEZNACZENIU LUB RÓŻNYCH ZASADACH ZAGOSPODAROWANIA
- NIEPRZEKRACZALNE LINIE ZABUDOWY
- GRANICE STREF OCHRONNYCH ELEKTROWNI SŁONECZNEJ
- ZEWIDENCJONOWANE STANOWISKA ARCHEOLOGICZNE
- MN – TERENY ZABUDOWY MIESZKANIOWEJ JEDNORODZINNEJ
- MNW – TERENY ZABUDOWY MIESZKANIOWEJ JEDNORODZINNEJ WOLNOSTOJĄCEJ
- MN-U – TERENY ZABUDOWY MIESZKANIOWEJ JEDNORODZINNEJ LUB USŁUG
- RZM – TERENY ZABUDOWY ZAGRODOWEJ
- U – TERENY USŁUG
- UE – TEREN USŁUG EDUKACJI
- US – TEREN USŁUG SPORTU I REKREACJI
- U-P – TERENY USŁUG LUB PRODUKCJI
- PEF – TEREN ELEKTROWNI SŁONECZNEJ
- ZD – TERENY OGRODÓW DZIAŁKOWYCH
- ZN – TERENY ZIELEŃ NATURALNEJ
- WS – TEREN WÓD POWIERZCHNIOWYCH ŚRÓDLĄDOWYCH
- IE – TERENY ELEKTROENERGETYKI
- IK – TERENY KANALIZACJI
- KDZ – TEREN DROGI ZBIORCZEJ
- KDL – TERENY DRÓG LOKALNYCH
- KDD – TERENY DRÓG DOJAZDOWYCH
- KR – TERENY KOMUNIKACJI DROGOWEJ WEWNĘTRZNEJ
- KP – TERENY KOMUNIKACJI PIESZO-ROWEROWEJ

OZNACZENIA O CHARAKTERZE INFORMACYJNYM

- OBIEKTY ZABYTKOWE UJĘTE W GMINNEJ EWIDENCJI ZABYTKÓW
- GRANICE KRAJOBRAZU PRIORYTETOWEGO "RAWICZ" (D 902)
- GRANICA GŁÓWNEGO ZBIORNIKA WÓD PODZIEMNYCH NR 303
- PAS TECHNICZNY NAPOWIETRZNEJ LINII ELEKTROENERGETYCZNEJ ŚREDNIEGO NAPIĘCIA
- STREFA OCHRONNA OBSZARU KOLEJOWEGO
- STREFA KONTROLOWANA GAZOCIĄGU WYSOKIEGO CIŚNIENIA
- ZLIKWIDOWANY OTWÓR GAZU
- ROWY MELIORACYJNE
- LINIE WYSOKOŚCIOWE (m)

N

SKALA 1:2000

0 20 40 60 80 100 120 140 160 180 200 m

UKŁAD WSPÓŁRZĘDNYCH: PUWG 2000 STREFA 6
MAPA ZASADNICZA POZYSKANA Z PAŃSTWOWEGO ZASOBU GEODEZYJNEGO I KARTOGRAFICZNEGO

WYRYS ZE STUDIUM UWARUNKOWAŃ I KIERUNKÓW ZAGOSPODAROWANIA PRZESTRZENNEGO GMINY RAWICZ Z OZNACZENIEM GRANIC OBSZARU OBJĘTEGO PLANEM SKALA 1:20 000

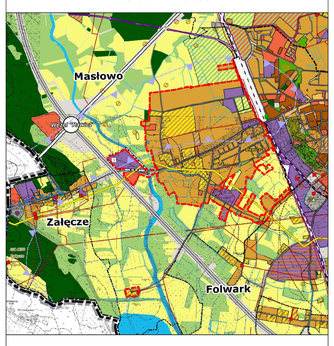

OZNACZENIA

OZNACZENIA OGÓLNE

- GRANICA WOJEWÓDZTWA
- GRANICA POWIATU
- GRANICA GMINY
- GRANICA MIASTA
- GRANICE OBRĘBÓW EWIDENCYJNYCH
- OBSZARY WYMAGAJĄCE ZMIANY PRZEZNACZENIA NA CELE NIEROLNICZE I NIELEŚNE
- OBSZARY, DLA KTÓRYCH GMINA ZAMIERZA SPORZĄDZIĆ ZMIANĘ PLANU MIEJSCOWEGO
- GRANICA OBSZARU PRZESTRZENI PUBLICZNEJ
- GRANICE TERENÓW ZAMKNIĘTYCH

KIERUNKI ZMIAN W PRZEZNACZENIU TERENÓW

- TERENY ZABUDOWY ŚRÓDMIEJSKIEJ
- TERENY ZABUDOWY MIESZKANIOWEJ JEDNORODZINNEJ
- TERENY ZABUDOWY MIESZKANIOWEJ WIELORODZINNEJ
- TERENY ZABUDOWY ZAGRODOWEJ
- TERENY ZABUDOWY USŁUGOWEJ
- TERENY LOKALIZACJI OBIEKTÓW HANDLOWYCH O POWIERZCHNI SPRZEDAŻY POWYŻEJ 2000 M2
- TERENY USŁUG SPORTU I REKREACJI
- TERENY ZABUDOWY PRODUKCYJNEJ, SKŁADÓW I MAGAZYNÓW
- TERENY ZABUDOWY OBSŁUGI PRODUKCJI ROLNEJ
- TERENY OGRODÓW DZIAŁKOWYCH
- TERENY ZIELENI URZĄDZONEJ
- TERENY CMENTARZY
- TERENY INFRASTRUKTURY TECHNICZNEJ

TERENY KOMUNIKACJI

- TERENY LOKALIZACJI ELEKTROWNI WIATROWYCH O MOCY PRZEKRACZAJĄCEJ 500 kW
- TERENY LOKALIZACJI ELEKTROWNI FOTOWOLTAICZNYCH O MOCY PRZEKRACZAJĄCEJ 500 kW

OCHRONA I KSZTAŁTOWANIE ŚRODOWISKA PRZYRODNICZEGO

- TERENY LEŚNE
- TERENY PRZEZNACZONE DO ZALESIENIA
- TERENY TRWAŁYCH UŻYTKÓW ZIELONYCH, ZADRZEWIEŃ I ZAKRZEWIEŃ
- TERENY ROLNICZE WYŻSZYCH KLAS BONITACYJNYCH
- TERENY ROLNICZE NIŻSZYCH KLAS BONITACYJNYCH
- TERENY WÓD POWIERZCHNIOWYCH ŚRÓDLĄDOWYCH
- GRANICA REZERWATU PRZYRODY
- GRANICA OBSZARU CHRONIONEGO KRAJOBRAZU "DOLINA BARYCZY"
- POMNIKI PRZYRODY
- GRANICE UDOKUMENTOWANYCH ZŁÓŻ KOPALIN
- GRANICE TERENÓW GÓRNICZYCH
- GRANICE OBSZARÓW GÓRNICZYCH
- GRANICA GŁÓWNEGO ZBIORNIKA WÓD PODZIEMNYCH NR 303
- OBSZARY SZCZEGÓLNEGO ZAGROŻENIA POWODZIĄ (p=10%)
- OBSZARY SZCZEGÓLNEGO ZAGROŻENIA POWODZIĄ (p=1%)
- OBSZARY ZAGROŻONE POWODZIĄ (p=0,2%)

OCHRONA DZIEDZICTWA KULTUROWEGO

- OBIEKTY ZABYTKOWE WPISANE DO REJESTRU ZABYTKÓW
- STANOWISKO ARCHEOLOGICZNE WPISANE DO REJESTRU ZABYTKÓW
- STREFA "A" ŚCISŁEJ OCHRONY KONSERWATORSKIEJ
- STREFA "B" POŚREDNIEJ OCHRONY KONSERWATORSKIEJ
- STREFA "E" OCHRONY EKSPOZYCJI
- STREFA "W" ŚCISŁEJ OCHRONY STANOWISKA ARCHEOLOGICZNEGO WPISANEGO DO REJESTRU ZABYTKÓW
- STREFA "OW" OCHRONY ZEWIDENCJONOWANYCH STANOWISK ARCHEOLOGICZNYCH

KIERUNKI ROZWOJU KOMUNIKACJI

- DROGA EKSPRESOWA S5
- DROGA KRAJOWA NR 36
- DROGI WOJEWÓDZKIE
- DROGI POWIATOWE
- DROGI GMINNE ISTNIEJĄCE
- WĘZEŁ DROGOWY "RAWICZ"
- LINIE KOLEJOWE

KIERUNKI ROZWOJU INFRASTRUKTURY TECHNICZNEJ

- ISTNIEJĄCE LINIE ELEKTROENERGETYCZNE WYSOKIEGO NAPIĘCIA 110 kV
- PROJEKTOWANE LINIE ELEKTROENERGETYCZNE WYSOKIEGO NAPIĘCIA 110 kV
- LINIE ELEKTROENERGETYCZNE ŚREDNIEGO NAPIĘCIA
- ISTNIEJĄCY GŁÓWNY PUNKT ZASILANIA
- PROJEKTOWANY GŁÓWNY PUNKT ZASILANIA
- STACJE TRANSFORMATOROWE
- GAZOCIĄG WYSOKIEGO CIŚNIENIA DN500
- GAZOCIĄG WYSOKIEGO CIŚNIENIA DN100
- ZLIKWIDOWANE ODWIERTY GAZU
- UJĘCIA WÓD PODZIEMNYCH
- OCZYSZCZALNIA ŚCIEKÓW
- STACJE BAZOWE TELEFONII KOMÓRKOWYCH
- ELEKTROWNIE WIATROWE
- GRANICA OBSZARU OBJĘTEGO PLANEM